ISTITUTO DI RADIOLOGIA VIGEVANO
VILLA ESPERIA

CARTA DEI SERVIZI

Sistema Sanitario Regione Lombardia

LO STUDIO

LO STUDIO

L'**Istituto di Radiologia Vigevano** è una struttura sanitaria privata accreditata col Sistema Sanitario. Dal 1976 l'Istituto si adopera per offrire ai cittadini un attento servizio di **radiologia e radiodiagnostica** utilizzando le più **innovative tecnologie** del settore e avvalendosi di **personale sanitario altamente qualificato e costantemente aggiornato**. Grazie a questa lunga esperienza, l'Istituto di Radiologia Vigevano è diventato nel corso degli anni un interlocutore di fiducia, un vero e proprio **punto di riferimento professionalmente riconosciuto** come eccellenza sul territorio.
L'attenzione scrupolosa verso i propri pazienti si traduce nella **massima qualità di immagine** a fronte di una quantità di dose radiante limitata, grazie all'utilizzo di **apparecchi moderni e a costante radioprotezione.**

INDICAZIONI PER ACCESSO ALLA STRUTTURA

- **Presentarsi** al massimo **15 minuti** prima dell'orario previsto per la prestazione.

ORARI STUDIO RADIOLOGICO

APERTURA Dal **lunedì** al **venerdì** dalle ore **8.30** alle **18.00**

ISTITUTO DI RADIOLOGIA VIGEVANO
VILLA ESPERIA

www.istitutodiradiologia.com

INFORMAZIONI UTILI

PRENOTAZIONI

Le prestazioni ambulatoriali possono essere erogate:

- **in convenzione con il SSN**: è necessaria la prescrizione del Medico di Medicina Generale o del Medico Specialista (impegnativa); la prestazione è erogata con il pagamento del ticket o in esenzione per gli aventi diritto, come previsto dalla normativa vigente;
- **in regime di Solvenza**: la prestazione erogata è a totale carico del paziente.

All'atto della prenotazione il personale **informa immediatamente** sulle **fasce orarie** di erogazione delle prestazioni, differenziate per SSN e regime di Solvenza, e comunica contestualmente data e ora della prestazione; fornisce inoltre tutte le informazioni necessarie, con particolare riguardo agli esami che richiedono preparazione e ai tempi di consegna dei referti.
Il Paziente deve portare la richiesta Medica , il tesserino sanitario, allegando eventuali esami precedenti analoghi.
Per alcune indagini inoltre il Paziente deve attenersi alle opportune raccomandazioni di preparazione.

- **Fondi - Assicurazioni**: se si possiede una polizza di copertura sanitaria, contattare il rispettivo Ente Gestore, e richiedere l'autorizzazione, oppure, accedendo al Portale del Fondo, con le proprie Credenziali, creare la richiesta a sistema. L'**Istituto di Radiologia** è convenzionato con la maggior parte degli Enti Assicurativi, Casse Mutue e Fondi Sanitari Integrativi. L'**Istituto** consiglia sempre agli Assistiti di verificare preventivamente con la propria assicurazione o Cassa Mutua o Fondo i termini e le condizioni per poter usufruire della convenzione **comunicandolo** all'Istituto al momento della prenotazione.

MODALITÀ

TELEFONICAMENTE

contattando il numero
0381 79711
dal lunedì al venerdì: 8.30-18.00

DI PERSONA

presso lo **sportello prenotazioni**
dal lunedì al venerdì: 8.30-18.00

RICHIESTA PRENOTAZIONI ONLINE

sul nostro **sito web**
www.istitutodiradiologia.com

INFORMAZIONI UTILI

RITIRO REFERTI

I referti vengono consegnati direttamente all'interessato, dietro presentazione del "modulo di ritiro" del quale vengono in possesso al momento dell'accettazione, o a persona delegata, in tal caso il foglio del ritiro dovrà portare in calce la delega opportunamente firmata. La data di ritiro dei referti è specificata sulla ricevuta consegnata al momento dell'accettazione. Il termine massimo per la predisposizione dei referti in base alla complessità degli esami è variabile da 1 a 4 giorni lavorativi. Previo accordo in fase di accettazione, è possibile scaricare il referto accedendo alla piattaforma dedicata sul sito **www.istitutodiradiologia.com**.

DOCUMENTAZIONE per accedere alle prestazioni ambulatoriali

Tessera sanitaria o **carta regionale dei servizi**

Impegnativa del MMG e/o ricetta medico specialista

Eventuale **documentazione clinica** e diagnostica **precedente**

Eventuale **documentazione** attestante il diritto all'**esenzione dal ticket**

IL GIORNO DELLA PRESTAZIONE

Il giorno della visita, dell'esame e/o della terapia è necessario presentarsi all'ufficio accettazione **15 minuti** prima per espletare le pratiche burocratiche (tra le quali, ove dovuto, il pagamento del ticket). L'orario delle prestazioni potrebbe subire variazioni di lieve entità, dovute al prolungarsi di prestazioni precedenti.

TEMPI DI ATTESA

L'Istituto è impegnato per garantire servizi sempre più qualificati e tempi di attesa ridotti, nel rispetto dei tempi di attesa massimi stabiliti da Regione Lombardia. Il tempo medio di attesa per l'erogazione delle Prestazioni Specialistiche è dai 7 ai 30 giorni salvo casi d'urgenza (priorità 72 ore, priorità 10 giorni). L'elenco dei tempi medi di attesa è disponibile sul sito nella sezione Informazioni Utili, all'indirizzo **www.istitutodiradiologia.com**.

COME DISDIRE UNA PRENOTAZIONE

Per consentire un'ottimale gestione dei tempi di attesa e nel rispetto degli altri pazienti e del personale della struttura, qualora si fosse impossibilitati a presentarsi il giorno dell'appuntamento, si è vivamente pregati di preavvisare: al numero **0381 79711** oppure **online** alla pagina dedicata nel sito web.

ASSISTENZA SANITARIA AGLI STRANIERI

Le modalità di accesso ai servizi e quelle di pagamento delle prestazioni dipendono da vari fattori, tra i cui il Paese di provenienza, l'esistenza di convenzioni internazionali e la situazione dei cittadini stessi rispetto alle norme relative all'ingresso e al soggiorno. Per maggiori informazioni e per il rilascio di tessere sanitarie temporanee è necessario rivolgersi all'ATS di competenza.

MEDICI DELLO STUDIO RADIOLOGICO

Dott.ssa Maria Rita Schifino	*Direttore Sanitario - Specialista radiologo*
Dott. Paolo Antamati	*Specialista radiologo*
Dott.ssa Doria Canepari	*Specialista radiologo*
Dott.ssa Lorenza Garioni	*Specialista radiologo*
Dott. Filippo Richelmi	*Specialista radiologo*
Dott. Angelo Rossi	*Cardiologo*

PRESTAZIONI DIAGNOSTICHE

ECOGRAFIA ECOCOLORDOPPLER

- Ecocolordopplergrafia cardiaca
- Ecografia addome completo
- Ecografia addome inferiore
- Ecografia addome superiore
- Ecografia dei testicoli
- Ecografia mammaria
- Ecografia muscolo-tendinea *(tutti i distretti)*
- Ecografia parti molli superficiali
- Ecografia stazioni linfonodali
- Ecografia tiroide – capo e collo

RADIOLOGIA

- Rx torace
- Rx addome diretto
- Rx colonna *(cervicale, dorsale, lombare, ortogonali standard, oblique, dinamiche)*
- Rx bacino e anche
- Rx spalla, gomito, polso, mano
- Rx ginocchia, ass. rotula, caviglie, piedi
- Rx segmenti scheletrici

ORTOPANTOMOGRAFIA

- Ortopanoramica delle arcate dentarie complete, superiore e inferiore (OPT)
- Rx Articolazioni Temporo Mandibolari (ATM)
- Teleradiografia del cranio

RM – Risonanza Magnetica

- RM mano/polso
- RM gomito
- RM ginocchio
- RM caviglia/piede

MOC DEXA – Mineralometria Ossea Computerizzata

- Densitometria ossea lombare e femorale

Le prestazioni sono erogate con il Servizio Sanitario Nazionale, in regime di solvenza (privatistico), e in convenzione con i fondi/assicurazioni.

**prestazione erogata solo in regime di solvenza*

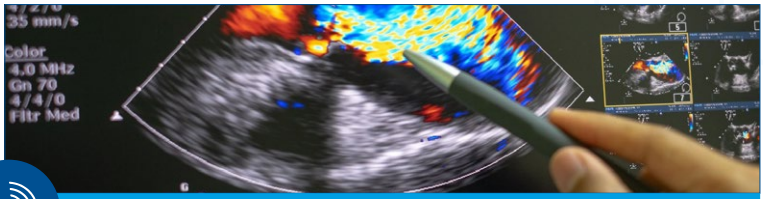

ECOCOLORDOPPLERGRAFIA CARDIACA

L'**Ecocolordopplergrafia cardiaca** è un esame di diagnostica strumentale assolutamente indolore e non invasivo che, attraverso l'uso degli **ultrasuoni**, permette di valutare l'**anatomia del cuore**, la **morfologia delle camere** e delle **valvole cardiache**, le **dimensioni**, il **movimento delle pareti** e la **forza contrattile del muscolo cardiaco**.

ORTOPANTOMOGRAFIA

L'**ortopantomografia** è un esame radiologico non invasivo e non doloroso che permette di ottenere un'immagine dei denti, delle **arcate dentarie** e delle **ossa mascellari** e **mandibolari**. Tale esame permette di ottenere una rappresentazione "panoramica" di queste strutture, le quali rimarranno visualizzate su una singola immagine radiografica.

©2024 Bell&Tany

Istituto di Radiologia Vigevano

Direttore Sanitario: Dott.ssa Maria Rita Schifino

27029 Vigevano (PV) - Via Trieste, 2

tel. 0381 79711 - info@istitutodiradiologia.com

www.istitutodiradiologia.com

Edizione febbraio 2024